

Rozdelenie úrazov mozgu

- Otras mozgu – **commotio cerebri**
- Kompresia mozgu – **subdurálny, epidurálny hematóm**
- **Kontúzia mozgu** – intracerebrálne pohmoždenie mozgu aj s možným krvácaním

Commotio cerebri

- Funkčné poškodenie
- Zmena solu na gel
- Amnézia – retro alebo anterográdna
- Môže byť bezvedomie – krátkotrvajúce
- Dezorientácia
- Zvracanie, bolesti hlavy

Commotio cerebri

- **Sledovať pacienta !!!**
- **Sledovať „voľný interval“** – čas od nadobudnutia vedomia do objavenia sa novej symptomatológie event. poruchy vedomia
- **Možný rozvoj subdurálneho alebo epidurálneho hematómu**

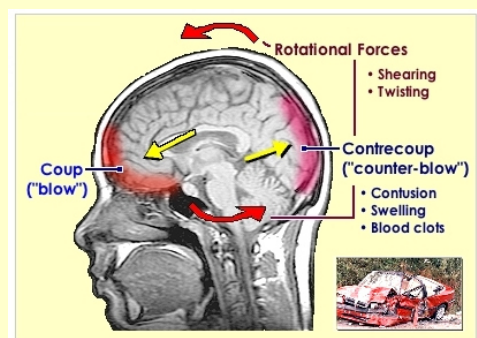

Subdurálny hematóm

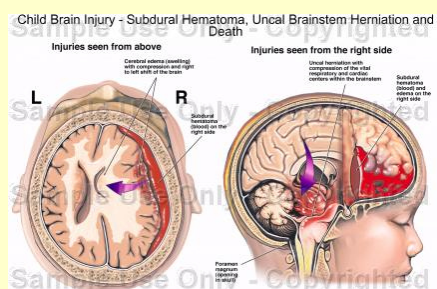

CT mozgu

Subdurálny hematóm

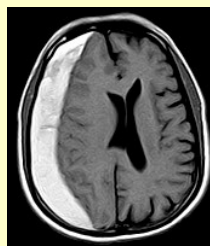

Epidurálny hematóm

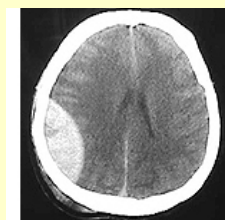

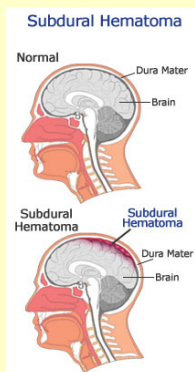

- **Venózne krvácanie**
- **Krvácanie z premošujúcich vén**
- **Pomalší rozvoj ako u epidurálneho hematómu**

Epidurálny hematóm

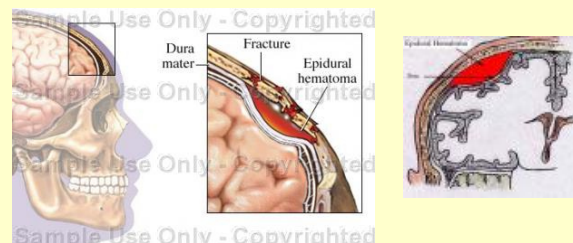

Epidurálny hematóm

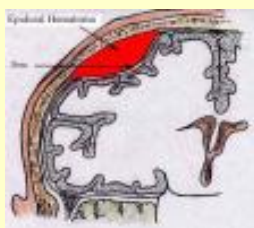

- **Krvácanie z artérií**
- **Rýchlejší rozvoj**
- **Často spojený s fraktúrou lebky**
- **RTG lebky**

Príznaky rozvoja subdurálneho a epidurálneho hematómu

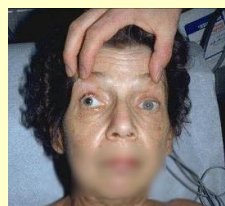

- **Anizokória**
- **Bradykardia**
- **Vývoj hemiparézy**
- **Vývoj inej ložiskovej symptomatológie**

Traumatické intracerebrálne krvácanie



Následné stavy po úrazoch mozgu

- **Posttraumatický parkinsonizmus**
- **Posttraumatická epilepsia**
- **Apalický syndróm (vegetatívny stav)**
- **Mozgová smrť**

