POHĽAD SEVERNÝ - OBJEKT SO 03.01:

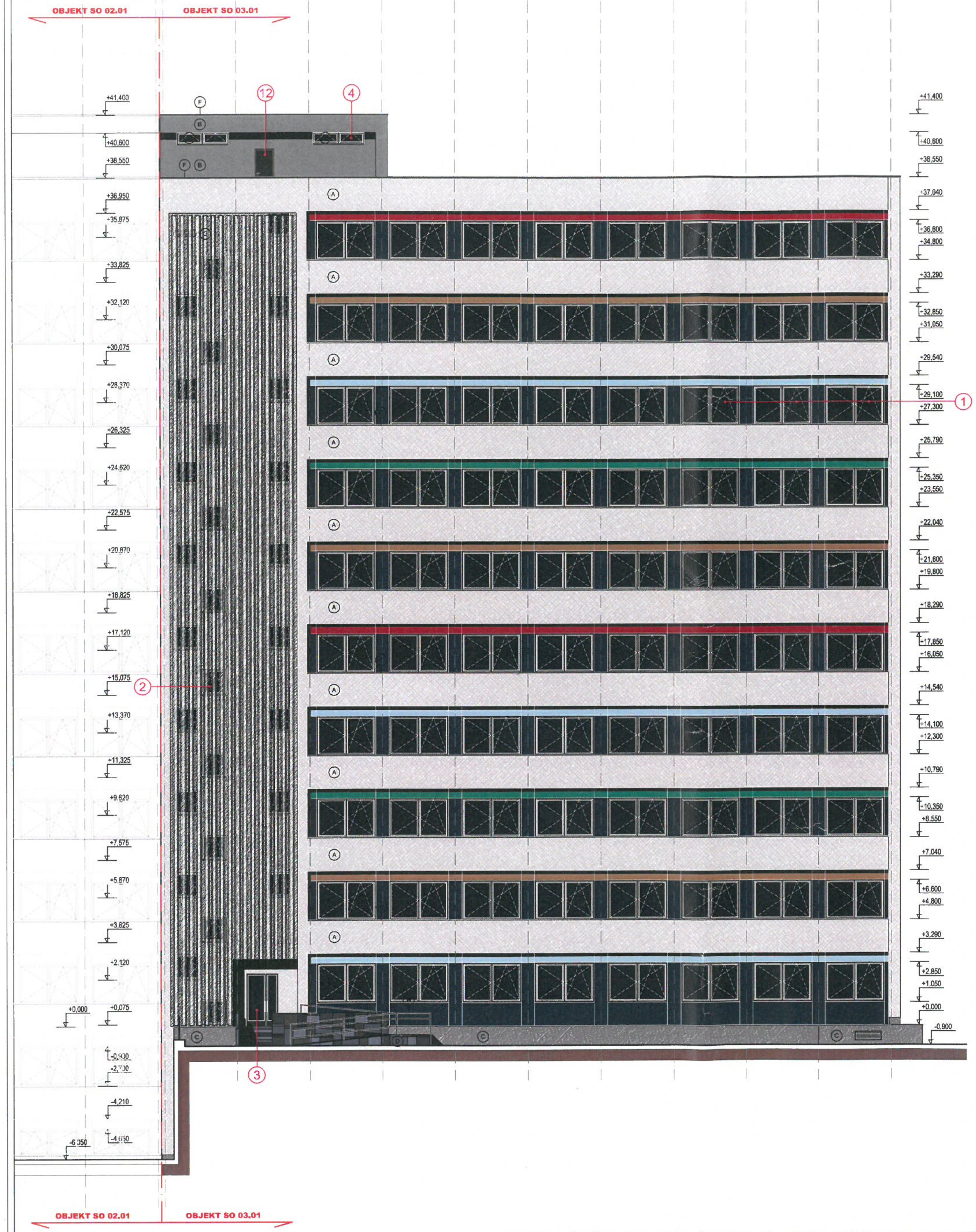

LEGENDA VÝPLŇOVÝCH KONŠTRUKCIÍ

1. - OKNO DVOJKRÍDLOVÉ, ROZMER 2700x1800mm, 1x OTVÁRAVÉ, 1x OTVÁRAVO-SKLOPNÉ
2. - OKNO JEDNOKRÍDLOVÉ, ROZMER 1200x1200mm, 1x OTVÁRAVO-SKLOPNÉ
3. - DVERE DVOJKRÍDLOVÉ, ROZMER 1550x2450mm
4. - OKNO DVOJKRÍDLOVÉ, ROZMER 2400x600mm, 2x OTVÁRAVO-SKLOPNÉ
5. - DVERE JEDNOKRÍDLOVÉ, ROZMER 800x1600mm
6. - OKNO DVOJKRÍDLOVÉ, ROZMER 2700x1220mm, 1x OTVÁRAVÉ, 1x OTVÁRAVO-SKLOPNÉ
7. - DVERE DVOJKRÍDLOVÉ, ROZMER 1840x2450mm
8. - OKNO JEDNOKRÍDLOVÉ, ROZMER 1650x700mm, 1x SKLOPNÉ
9. - OKNO JEDNOKRÍDLOVÉ, ROZMER 1650x800mm, 1x SKLOPNÉ
10. - DVERE JEDNOKRÍDLOVÉ, ROZMER 700x2020mm
11. - OKNO TROJKRÍDLOVÉ, ROZMER 4050x1800mm, 2x OTVÁRAVÉ, 1x OTVÁRAVO-SKLOPNÉ
12. - DVERE JEDNOKRÍDLOVÉ, ROZMER 700x1600mm
13. - DVERE JEDNOKRÍDLOVÉ, ROZMER 900x1970mm

LEGENDA POVRCHOVÝCH ÚPRAV:

(A) - KONTAKTNÝ ZATEPĽOVACÍ SYSTÉM SO SILIKÓNOVOU OMIETKOU, FARBA BIELA
(B) - KONTAKTNÝ ZATEPĽOVACÍ SYSTÉM SO SILIKÓNOVOU OMIETKOU, TMAVOSIVÁ
(C) - KONTAKTNÝ ZATEPĽOVACÍ SYSTÉM, JEMNOZRNÁ DEKORATÍVNA OMIETKA, FARBA TMAVOSIVÁ
(D) - KAMENNÝ OBKLAD - DLAŽBA BRADSTONE BLUE LIAS / FARBA SIVOMODRÁ /
(E) - OKNÁ, ZASKLENNÉ STENY - HLINÍKOVÉ / FARBA RAL 7021-BLACK GREY /
FAREBNÉ RIEŠENIE ZASKLENIA NEPRIEHĽADNÝCH NADOKENNÝCH ČASTÍ Z ČÍREHO JEDNOSKLA ESG S CELOPLOŠNÝM SMALTOM
- FAREBNÝ ODTIEŇ RAL 5014
- FAREBNÝ ODTIEŇ RAL 6017
- FAREBNÝ ODTIEŇ RAL 3011
- FAREBNÝ ODTIEŇ RAL 8023

FAREBNÉ RIEŠENIE ZASKLENIA NEPRIEHĽADNÝCH MEDZIOKENNÝCH ČASTÍ Z ČÍREHO DVOJSKLA ESG S CELOPLOŠNOU FÓLIOU NA INT. STRANE V "STREDNE NEUTRÁLNOM" FAREBNOM ODTIENI
- FÓLIA LUMAR PP35LUSR HPR V "STREDNE NEUTRÁLNOM" ODTIENI NA INT. STRANE

(F) - OPLECHOVANIA - TITANZINKOVÝ PLECH / FAREBNÝ ODTIEŇ PREDZVETRANÝ BRIDLICOVO ŠEDÝ /
(G) - VERTIKÁLNE HLINIKOVÉ LAMELY / FARBA BIELA /
(H) - EXTERIÉROVÉ ZÁBRADLIE, OCELOVÉ / FARBA RAL 7021-BLACK GREY /
(I) - EXTERIÉROVÉ ZÁBRADLIE, SKLENENÉ

UPOZORNENIE:

VŠETKY NAVRHOVANÉ MATERIÁLY JE MOŽNÉ NAHRADIŤ OBDOBNÝMI MATERIÁLMI S PODOBNÝMI STAVEBNOTECHNICKÝMI A FYZIKÁLNYMI VLASTNOSŤAMI INÝCH CERTIFIKOVANÝCH VÝROBCOV !!
VZHĽADOM NA TO, ŽE SA JEDNÁ O REKONŠTRUKČNÉ PRÁCE /KTORÝM PREDCHÁDZALO ZAMERANIE OBJEKTU BEZ OBNAŽENIA SKRYTÝCH STAVEBNÝCH KONŠTRUKCIÍ/, JE NUTNÉ PO ODKRYTÍ TÝCHTO RIEŠENÝCH KONŠTRUKCIÍ PREVERIŤ ROZMERY A GEOMETRIU NOVONAVRHOVANÝCH PRVKOV A STAVEBNÝCH KONŠTRUKCIÍ UPRESNIŤ NA STAVBE POČAS REALIZÁCIE !!
VŠETKY NEZROVNALOSTI SKUTOČNOSTI A VÝKRESU PREKONZULTOVAŤ S ARCHITEKTOM A STATIKOM.
TENTO VÝKRES JE NEHMOTNÝM MAJETKOM FIRMY d.g.a. DESIGN GRAPHIC ARCHITECTURE s.r.o. OBSAH TOHTO VÝKRESU JE PREDMETOM OBCHODNÉHO TAJOMSTVA FIRMY. POŽIČAŤ, ZVEREJNIŤ, ROZMNOŽIŤ, POUŽIŤ NA ÚČELY INEJ STAVBY, UKÁZAŤ Z NEHO ODPISY, VÝPISY ALEBO KÓPIE BEZ PÍSOMNÉHO SÚHLASU FIRMY JE PORUŠENIE PLATNÝCH PRÁV!!

situácia/plan

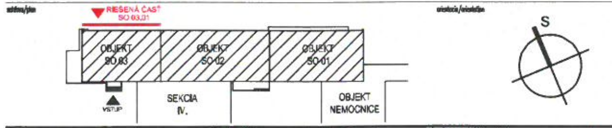

investor/client	UNIVERZITA PAVLA JOZEFA ŠAFÁRIKA V KOŠICIACH, Šrobárová 2, Košice
spracovateľ/designer	d.g.A. design graphic architecture s.r.o., Jiráskova 36, Prešov; Atelier: Poprandská 80, Košice; tel: +421 55 644 4397; dgaatelier@mail.t-com.sk
autor-architekt/autor architect	d.g.A. ATELIER
generálny projektant/general designer	Ing.mgr.arch. Radovan Gonos
zodpovedný projektant/responsible designer	Ing.mgr.arch. Radovan Gonos
kontrolór	Ing.mgr.arch. Radovan Gonos
projektanti/designers	d.g.A. design graphic architecture s.r.o., Poprandská 80, Košice, tel: +421 55 6444397; Ing.mgr.arch. Radovan Gonos, Ing. Martin Kadlečík, Ing. Peter Cimbal
projekt/project	PROJEKT ZATEPLENIA BUDOVY PRE OBJEKT TEORETICKÉ ÚSTAVY LF UPJŠ, TR. SNP 1, KOŠICE
miesto/place	TR. SNP 1, KOŠICE; Katastrálne územie: TERASA, p.č.: 3/1, 3/11
mierka/scale	1:100
výkres/plan	A.III.01
výkres/plan	POHĽAD SEVERNÝ | III.SEKCIA
akcia/action, stupeň/stage, st.objekt/building, revízia/revision, dátum/date	1 4 7 R P 0 1 0 0 0 5 2 1
profesia/discipline	ASR
číslo zákazky	

d.g.A. design graphic architecture s.r.o., Jiráskova 36, 080 05 Prešov, ateliér Poprandská 80, 040 011 Košice, zapísaná v OR OS Prešov, oddiel Sro, vložka 17132/P, tel.+421 55 6444397, mail. dgaatelier@mail.t-com.sk, IČO 36 514 241, DIČ 202 214 2727

1 : 100